

Legende

- gepl. Ausbaugrenze
- vorh. Asphaltfläche
- vorh. Pflasterfläche
- vorh. Kiesfläche
- vorh. Grünfläche
- vorh. Straßenablauf
- vorh. Leuchte (neue Beleuchtungsplanung durch Lokalwerke)
- Fotostandort
- vorh. Geländehöhe

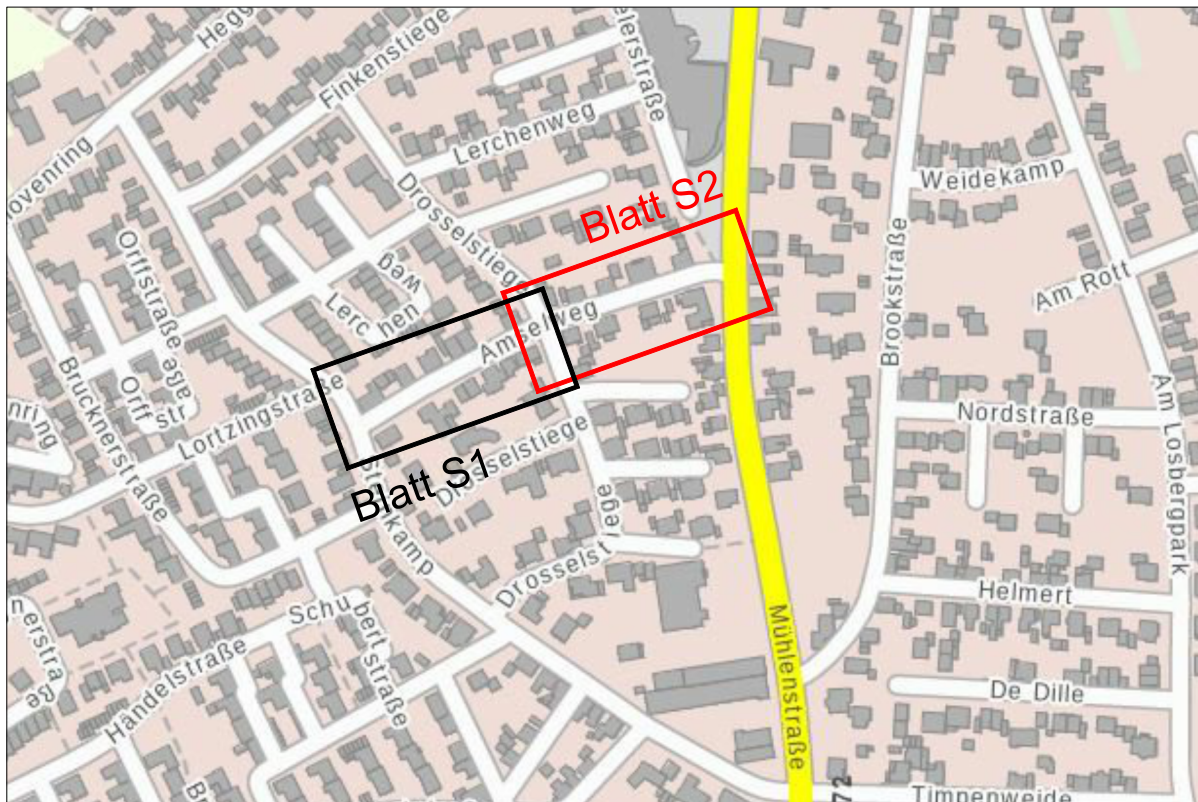

c		
b		
a		
Index:	Art der Änderung:	Datum:

Als Planhintergrund dienen die ALK des Kreises Borken, der Kanalbestand der Stadt Stadtlohn sowie die Vermessung des Vermessungsbüros Schemmer, Wülfing und Otte aus Borken vom 27.10.2021.

Der Bauherr:	Stadt Stadtlohn Markt 3, 48703 Stadtlohn	
Projektphase:		Ausschreibung
Projekt:	Straßen- und Kanalerneuerung Amselweg Gemarkung Stadtlohn, Flur 41, Flurstücke 774, 929, 931	
Blattinhalt:	Bestands- & Abbruchplan Ost	Blatt Nr.: S2
Auftrag Nr.:	Layout:	
Gezeichnet:	Dat:	
Geprüft:	Maßstab:	1 : 200 / 50
Der Bauherr:	Der Planverfasser:	
Stadtlohn, den	30.03.2026	

